

Solicitud de propuesta de participación / Application form

*Datos que serán publicados para acciones promocionales / Details that will be published for promotional actions

Datos fiscales expositor / Invoicing details of exhibitor

Empresa / Company _____ NIF / Tax Reg. No. _____
Domicilio / Address _____ C. P. / Postcode _____
Población / Town _____ Provincia / Province _____ País / Country _____
Teléfono / Phone _____ E-mail * _____
Web / Website* _____

Persona de contacto / Contact person

Nombre / Name _____ Cargo / Position _____
Teléfono / Phone _____ E-mail _____
Nombre responsable firma contrato / Name of person responsible for signing the contract _____
E-mail _____

Datos comerciales expositor (si son distintos a los fiscales) / Trading details of exhibitor (if different from invoicing details)

Nombre comercial / Commercial Name * _____
Domicilio / Address * _____ C. P. / Postcode * _____
Población / Town * _____ Provincia / Province * _____ País / Country * _____
Idioma en que desea recibir la correspondencia / Language in which you want to receive correspondence Español Català English

Expositores nacionales / Spanish exhibitors

Si desea realizar el pago vía recibo domiciliado, por favor indique su cuenta bancaria: C/C

If you would like to pay by direct debit, please state your bank account n°: A/C _____

Actividad / Activity

Indicar la actividad principal de su empresa / Indicate your core business

- Fabricante / Manufacturer Distribuidor / Distributor Servicios / Services
 Importador / Importer Exportador / Exporter Otros / Others

Sectores / Sectors

Indicar el sector de su empresa / Indicate your company sector

CONSTRUCCIÓN, REHABILITACIÓN, MANTENIMIENTO Y SERVICIOS / CONSTRUCTION, REHABILITATION, MAINTENANCE AND SERVICES

- Maquinaria, herramientas y equipos / Machinery, tools and equipment
 Construcción industrializada / Industrialized construction
 Muros, estructuras, fachadas y cubiertas / Walls, structures, facades and roofs
 Aislamiento, impermeabilización, recubrimientos y pinturas / Insulation, waterproofing, coatings and paints
 Urbanismo, paisajismo y espacio exterior / Urbanism, landscaping and outdoor space
 BIM y TIC para el proyecto y la obra / BIM and ICT for the project and the work
 Prevención de riesgos laborales, protección y seguridad en la obra / Occupational risk prevention, protection and safety at work
 Servicios profesionales (despachos arquitectura, ingenierías, interiorismo, consultorías, etc...) / Professional services (architectural firms, engineering, interior design, consulting, etc...)
 Asociaciones y organismos / Associations and agencies

HABITAT / HABITAT

Diseño e interiorismo / Design and interior design

- Pavimentos y revestimientos / Floors and coatings
 Baños / Bathrooms
 Cocinas / Kitchens
 Iluminación / Lighting
 Mobiliario e interiorismo / Furniture and interior design

HABITAT / HABITAT

Confort / Comfort

- Climatización y ventilación / Air conditioning and ventilation
 Gestión del agua / Water management
 Gestión y captación de energía / Energy management and capture
 Connected House: TIC, IOT y domótica / Connected House: ICT, IoT and home automation
 Ascensores, elevadores y salva escaleras / Elevators, lifts and stair lifts

HABITAT / HABITAT

Cerramientos / Enclosures

- Carpintería de madera, metálica y PVC / Wood, metal and PVC carpentry
 Cerrajería y metalistería / Locksmithing and metalwork
 Vidrio / Glass
 Protección solar / Sun protection
 OTROS / OTHERS

Modalidades de participación / Participation options

Indicar la modalidad en la que estás interesado / Indicate the modality in which you are interested

Packs de participación / Participation packs	<input type="checkbox"/> PLATINO	<input type="checkbox"/> ESPACIO XL	<input type="checkbox"/> ESPACIO L	<input type="checkbox"/> ESPACIO M
Tarifa lanzamiento / Rate launch Hasta / Until 30.09.22	15.000 €	12.800 €	6.600 €	3.400 €
Tarifa / Rate A partir / From 1.10.22	16.600 €	13.600 €	7.000 €	3.600 €
M ² incluidos / Sq. m. Included	80	80	40	20
Stand Modular	No incluido / Not included			
Stand opcional / Optional Stand	Má información en breve / More information soon			

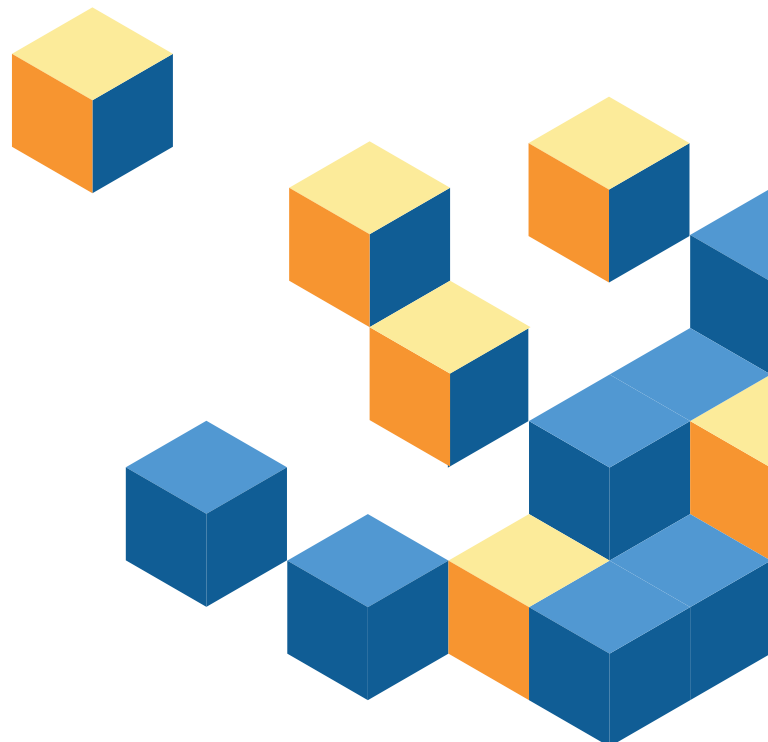

Prestaciones de los partners / Performance of partners options

Partner	Platino Partner
Participación y ubicación / Participation and location	
Espacio / Space	80 m ² incluidos / 80 Sq. m. included
Ubicación / Location	Pasillo central / Center Hallway
Presencia marca en workshops y en el congreso Construmat / Brand presence in workshops and at the Construmat congress	1 slot diario / 1 daily slot
Visibilidad / Visibility	
PRESALÓN / PRE-EVENT	
Logo y link en la home web de Construmat / Logo and link on the Construmat home web	1r nivel / 1st level
Logo y link en la página partners web Construmat / Logo and link on the Construmat web partners page	Categoría Platinum Partner
Logo en los newsletters comunicación salón / Logo in the event communication newsletters	1r nivel / 1st level
Logo en anuncios de Construmat / Logo in Construmat advertisements	SI / YES
Mención y seguimiento en redes sociales / Mention and following in social media	
DURANTE EL SALÓN / DURING THE EVENT	
Logo en la lona principal acceso recinto / Logo on the main entrance canvas	1r nivel / 1st level
Logo en la señalización y comunicación recinto / Logo on signage and communication venue	1r nivel / 1st level
Presencia material promocional empresa en la sala Business / Presence in company promotional materials in the Business room	SI / YES
Logo en el acceso de la Sala Business / Logo at the access to the Business Lounge	1r nivel / 1st level
Logo en plano salón ubicado en los pabellones / Logo on the floorplan located in the pavilions	1r nivel / 1st level
Logo en la guía del visitante / app / Logo in the visitor guide / app	1r nivel / 1st level
JORNADAS TÉCNICAS / TECHNICAL SEMINARS	
Presencia logo señalización / Signage logo presence	1r nivel / 1st level
Logo en pantalla inicio y final jornadas / Logo on the start and end screen	1r nivel / 1st level
Servicios añadidos / Added services	
Plaza de parking (válida montaje, celebración y desmontaje) / Parking space (valid assembly, celebration and disassembly)	1
WIFI Gratuito expositor / Free WIFI exhibitor	SI / YES

MODALIDADES DE PAGO / PAYMENT OPTIONS

Todos los pagos deben efectuarse siempre a favor de Fira de Barcelona - Construmat 2023, utilizando una de las siguientes formas:

- Recibo domiciliado (solo para cuentas bancarias en España). Si se elige esta modalidad, todas las facturas del salón Construmat 2023 le serán tramitadas por esta vía de pago.
- Cheque conformado.
- Ingreso en efectivo o pago con tarjeta de crédito en las oficinas de servicios al cliente de FIRA DE BARCELONA.
- Transferencia bancaria en cualquiera de las cuentas bancarias indicadas:

All payments should be made to Fira de Barcelona - Construmat 2023, by one of the following methods:

- Direct debit (only for bank accounts in Spain). If you choose this option all Construmat 2023 Exhibition bills will be charged in this way.
- Bankers draft.
- Cash or credit card payment at FIRA DE BARCELONA's Customer Service office.
- Bank transfer to any of the bank accounts shown:

Entidades bancarias / banks

CAIXABANK: A/C no: 2100 0927 56 0200017660
SWIFT CAIXESBBXXX - IBAN: ES49 2100 0927 56 0200017660
(transferencias nacionales e internacionales / national and international bank transfers)

BANC SABADELL: A/C no: 0081 5084 0400 0129 0030
SWIFT BSABESBBXXX - IBAN: ES19 0081 5084 0400 0129 0030
(transferencias nacionales e internacionales / national and international bank transfers)

BBVA: A/C no: 0182 6035 43 0201609244
SWIFT BBVAESMMXXX - IBAN: ES19 0182 6035 43 0201609244
(transferencias nacionales e internacionales / national and international bank transfers)

Para que su pago sea registrado correctamente, deberá indicar en su transferencia o en su cheque bancario/conformado a favor de FIRA INTERNACIONAL DE BARCELONA, el código de cliente y el número de factura que aparece en la misma.

To ensure that your payment is registered correctly, please indicate your customer code and invoice number when sending a bank transfer or a cheque made out to FIRA INTERNACIONAL DE BARCELONA.

EXPOSITOR DIRECTO

DERECHOS DE INSCRIPCIÓN

Los DERECHOS DE INSCRIPCIÓN son de 250 € + IVA correspondiente. Una vez recibida por Fira de Barcelona la solicitud de propuesta de participación, esta remitirá a la empresa solicitante una factura por el concepto de derechos de inscripción, con vencimiento 30 días a fecha factura. Fira de Barcelona no tramitará ninguna solicitud hasta que no se hayan abonado los derechos de inscripción. En ningún caso se procederá a la devolución del importe abonado en concepto de derechos de inscripción. Los servicios añadidos de los derechos de inscripción son: apertura de dossier y tramitación, Wi-Fi, pases de expositor, inserción en el catálogo online, invitaciones y seguro obligatorio.

CO-EXPOSITOR

En caso de tener empresas representadas a su cargo, será necesario que nos indique sus datos a través de la aplicación que posteriormente pondremos a su disposición. Ello permitirá gestionar adecuadamente su participación y publicación en el Catálogo Oficial del Salón. La cuota de expositor representado es de 250 € + 10 % IVA (si es aplicable) por empresa.

MAIN EXHIBITOR

REGISTRATION FEE

The REGISTRATION FEE IS €250 + VAT. On receipt of the participation application form, Fira de Barcelona will send an invoice to the applicant company for the registration fee, due 30 days after the invoice date. Fira de Barcelona will not process any application form without the payment of the registration fee. Under no circumstances will the amount paid as the registration fee be refunded. Added services for the registration fee are: opening kit and processing, Wi-Fi, exhibitor passes, insert in on-line catalogue, invitations and compulsory insurance

CO-EXHIBITOR

If you are responsible for represented companies, you must provide us with their details, using the application which we will supply. This will make it possible to manage their participation as necessary and publish their information in the show's Official Catalogue. The fee for represented companies is €250+10% VAT (if applicable) per company.

Política de privacidad e información sobre protección de datos personales. Responsable del tratamiento: FIRA INTERNACIONAL DE BARCELONA, con CIF Q-0873006-A, con domicilio en Av. Reina M^a Cristina s/n, 08004 Barcelona y sus empresas participadas Alimentaria Exhibitions S. L. U. y Fira Barcelona International Exhibitions and Services S. L. Finalidad: Tratar sus datos para gestionar su solicitud de propuesta de participación en el salón Construmat.

Legitimación: El tratamiento es necesario para la ejecución de un contrato o de medidas precontractuales. Destinatarios: No hay cesión de sus datos a terceros. Derechos: tiene derecho a acceder, rectificar y suprimir sus datos personales, así como los derechos de portabilidad y limitación del tratamiento que se detallan en la información adicional. Información adicional: puede consultar la información adicional y detallada sobre protección de datos en nuestra página web www.firabarcelona.com, en el apartado "Política de privacidad".

Privacy Policy and Information on Data Protection. Controller: FIRA INTERNACIONAL DE BARCELONA, Tax Code (CIF) Q-0873006-A, and registered address Av. Reina Maria Cristina, s/n, 08004 Barcelona and its investees ALIMENTARIA EXHIBITIONS SLU and FIRA BARCELONA INTERNATIONAL EXHIBITIONS AND SERVICES SL. Purpose: To process your data to manage your application form at the Construmat event.

Lawful basis: Processing is necessary for the performance of a contract or in order to take steps prior to entering into a contract. Recipients: Your data is not transferred to third parties. Your rights: the right to access, rectify, and erase your personal data, as well as the rights of data portability and restriction of processing that are set forth in the additional information. Additional information: You can view the additional detailed information on Data Protection on our website www.firabarcelona.com "Privacy Policy".

